



ARCHITECTURE ROMANDE  
PETIT GUIDE 2012 - 2014



PAVILLON 5, EXTENSION DU CO DE LA BROYE **ESTAVAYER-LE-LAC**  
**BUREAU D'ARCHITECTURE** WIDMANN FRÖHLICH ARCHITECTES

**CONCEPTION** Le pavillon 5 s'implante dans le parc du CO, dans la continuité des parcours du lieu. Le volume compact propose une articulation à la fois dans son plan et dans la forme de ses toitures. Un espace de circulation central en béton prolonge les cheminements extérieurs et cadre des vues sur le site et la ville. Il distribue sur 3 niveaux 10 classes, 2 salles de dessin, une salle de musique et les bureaux d'orientation. La structure de ces espaces ainsi que la façade sont en bois.

Adresse Route de la Chapelle, 1470 Estavayer-le-lac Photographe Wolter Mair



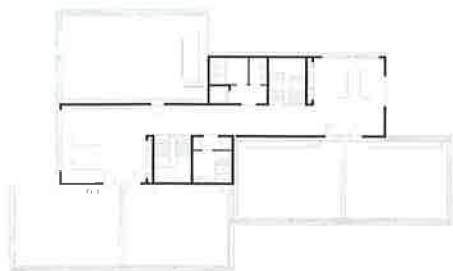

Etages 1+2



Rez-de-chaussée

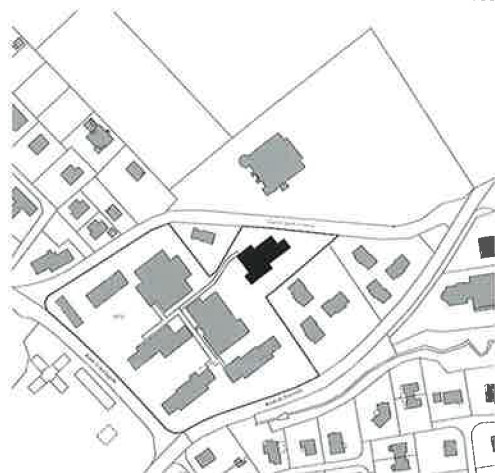

Plan de situation

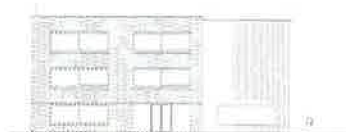

Façade sud-ouest

**EN RÉSUMÉ** Procédure Concours Projet/réalisation 2007-2010  
 Maître de l'ouvrage Association du CO des communes de la Broye  
 et de Villarepos Arch. Widmann Fröhlich architectes Direction des  
 travaux deillon delley architectes SA Ing. civil CP ingénieurs civils SA  
 Ing. CVS Pierre Chuard Ingénieurs Conseils SA Ing. E Scherler SA  
 Arch. paysagiste Hüsler & associés Volume global SIA 9'300 m<sup>3</sup>  
 Coût global de la construction CHF 8'000'000.- Coût par m<sup>3</sup>/SIA  
 (CFC 2) CHF 660.-

